

Datum: 17/07/2018  
 Klantnummer: 029362  
 Betreft:  
 0825.557.003  
 CHEMSTREAM BVBA  
  
 DRIE EIKENSTRAAT 661  
 2650 EDEGEM



## Kredietadvies / 'Multiscoring'

<b>Datum</b>	17-07-2018
<b>Advies</b>	Het berekende kredietmaximum bedraagt : 77.000 EUR
<b>Graydon 'Multiscoring'</b>	De Graydon 'Multiscoring' is : 90/100
	Het kredietadvies werd op uw verzoek berekend aan de hand van de door u gekende of ontworpen formule.
	Het is slechts een onderdeel van het totale rapport dat moet bijdragen tot het verkrijgen van een globaal beeld over de toestand van een onderneming.

## Officiële gegevens

<b>Ondernemingsnummer</b>	0825.557.003
<b>Rechtspersonenregister</b>	RPR ANTWERPEN
<b>Commerciële hoedanigheid volgens KBO</b>	Handelsonderneming, sedert 17/05/2010
<b>BTW hoedanigheid volgens KBO</b>	Onderneming onderworpen aan BTW, sedert 1/06/2010

## Activiteit van de onderneming

Bron		
KBO (Kruispuntbank van ondernemingen)		
<b>Code</b>	<b>Sinds</b>	(1) Hoofdactiviteit (0) Nevenactiviteit
20590 (1)	29/04/2010	Vervaardiging van andere chemische producten, n.e.g.
BTW-registratie		
20590 (1)		Vervaardiging van andere chemische producten, n.e.g.
71121 (0)		Ingenieurs en aanverwante technische adviseurs, exclusief landmeters
RSZ-registratie		
	71121	Ingenieurs en aanverwante technische adviseurs, exclusief landmeters
Bijlage Belgisch Staatsblad		
	8299	Overige zakelijke dienstverlening, n.e.g.
	20	Vervaardiging van chemische producten
	72	Speur- en ontwikkelingswerk op wetenschappelijk gebied

## Financiële positie

<b>Maatschappelijk kapitaal</b>	21.000 EUR
<b>Gestort kapitaal</b>	21.000 EUR
<b>Kredietfaciliteit (*)</b>	De vennootschap maakt geen gebruik van een kredietfaciliteit op korte termijn
<b>Onroerend goed (*)</b>	Geen eigendom
<b>Hypotheek - Pand (*)</b>	Onroerend goed : Neen Handelsfonds : Neen Andere activa : Neen
<b>Liquiditeitspositie (*)</b>	Positief en verhoogd in vergelijking met het vorig boekjaar
<b>Rentabiliteit (*)</b>	Positief
<b>Solvabiliteit (*)</b>	Positief

(\*) Deze gegevens hebben betrekking op de laatste jaarrekening

## Betalingsgedrag

<b>Faillissement / gerechtelijke reorganisatie</b>	Er werd geen registratie gevonden in het Belgische faillissementsregister
----------------------------------------------------	---------------------------------------------------------------------------

### Analyse van het betaalgedrag

<b>Globale betaalscore</b>	99/100
	De Globale betaalscore is het resultaat van een wegingsberekening toegepast op de betalingsgedragingen die verschillende leveranciers van het onderzochte bedrijf aan Graydon Belgium NV rapporteren. Recentere waarnemingen wegen hierbij zwaarder door.

#### Analyse van het betaalgedrag van het bedrijf CHEMSTREAM BVBA

De analyse van het betaalgedrag is opgemaakt op basis van de gegevens van 7 leveranciers van de onderneming.

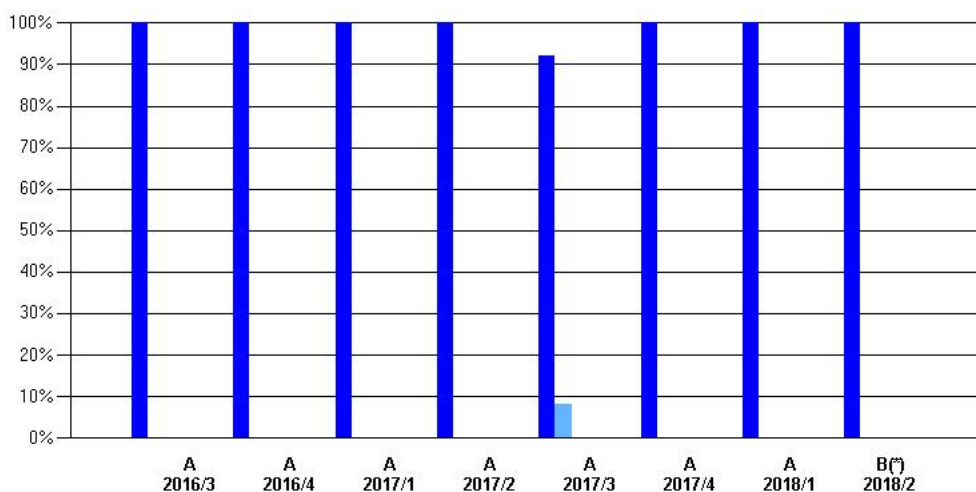

(\*) Totaal bedrag: A = < 12.500 EUR B = < 50.000 EUR C = < 125.000 EUR D = < 625.000 EUR E = < 1.250.000 EUR F = > 1.250.000 EUR

Bovenstaande grafiek toont in welke mate de afgesproken betaaltermijnen worden gerespecteerd of overschreden. De betalingservaringen kunnen door over het hoofd geziene rekeningen, betwistingen, ... beïnvloed worden. Het huidige kwartaal is nog niet afgesloten waardoor de gegevens niet meer kunnen zijn dan een eerste indicatie.

### Analyse van het betaalgedrag binnen de sector met nace-code 20590

De onderneming CHEMSTREAM BVBA staat geregistreerd onder de nace-code 20590 : " Vervaardiging van andere chemische producten, n.e.g.". Binnen deze nace-code tellen we 109 actieve ondernemingen. Voor 67 % van deze populatie werden aan Graydon betalingservaringen geleverd. Deze steekproef is dus statistisch ruim relevant.

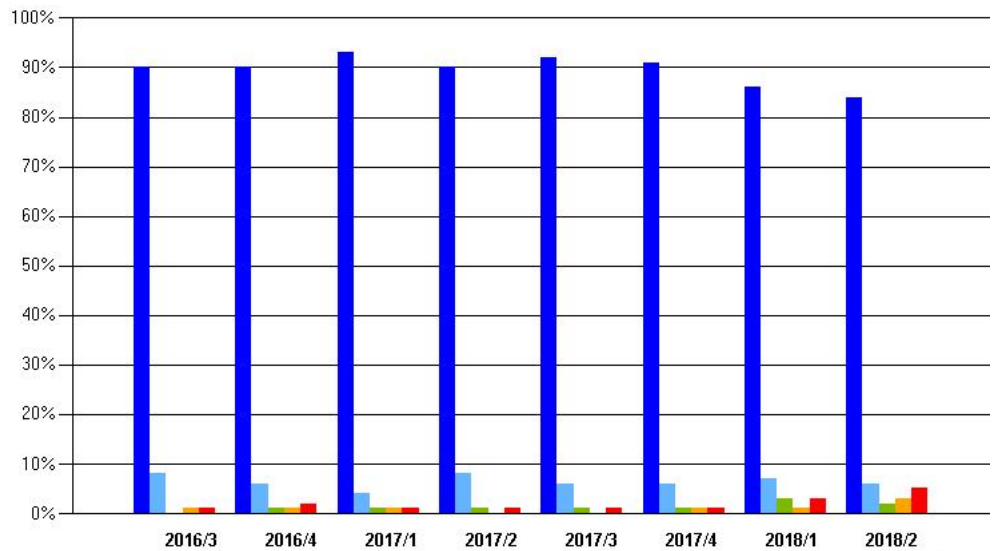

	2016/3	2016/4	2017/1	2017/2	2017/3	2017/4	2018/1	2018/2
<span style="color: blue;">■</span> BINNEN AFGESPROKEN TERMIJN	90%	90%	93%	90%	92%	91%	86%	84%
<span style="color: lightblue;">■</span> 0-30 DAGEN NA VERVALDATUM	8%	6%	4%	8%	6%	6%	7%	6%
<span style="color: green;">■</span> 31-60 DAGEN NA VERVALDATUM	0%	1%	1%	1%	1%	1%	3%	2%
<span style="color: yellow;">■</span> 61-90 DAGEN NA VERVALDATUM	1%	1%	1%	0%	0%	1%	1%	3%
<span style="color: red;">■</span> MEER DAN 90 DAGEN NA VERVALDATUM	1%	2%	1%	1%	1%	1%	3%	5%

### Betaalscore : evolutie-vergelijking tussen het bedrijf, de sector en de nationale economie

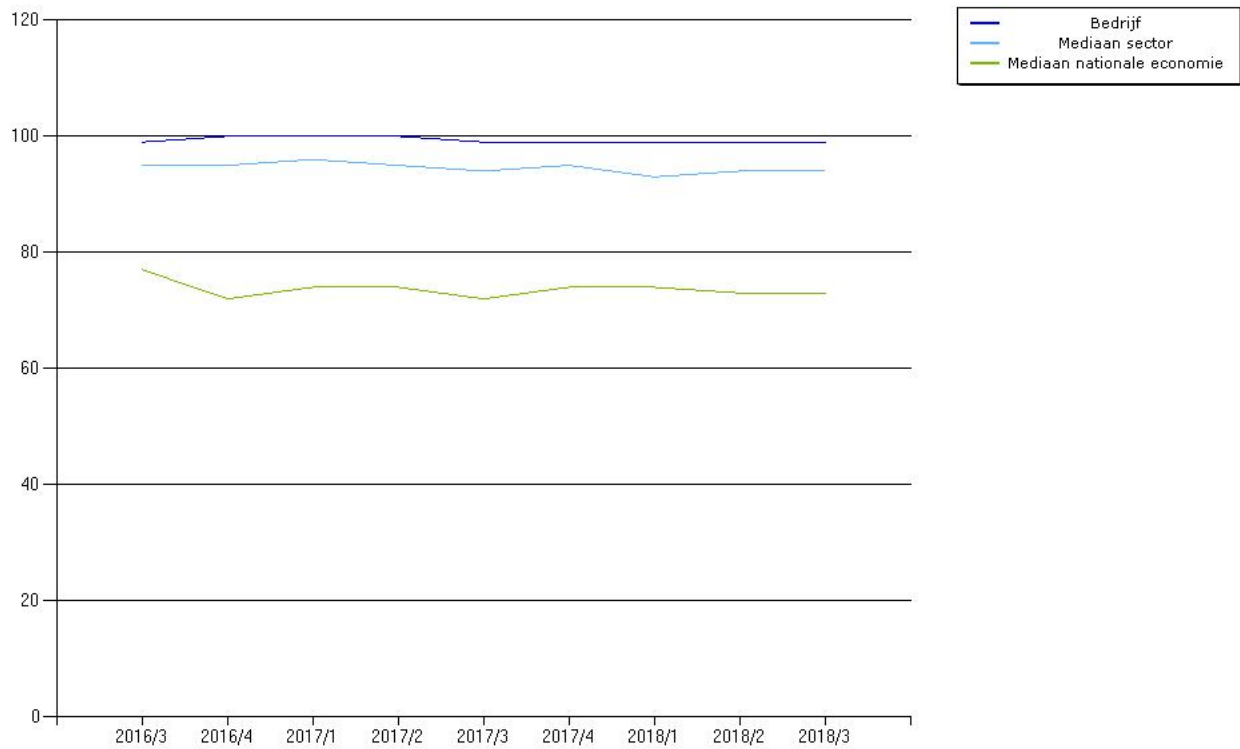

#### Evolutie van de betaalscore van het bedrijf en vergelijking met de sectorkwartielen

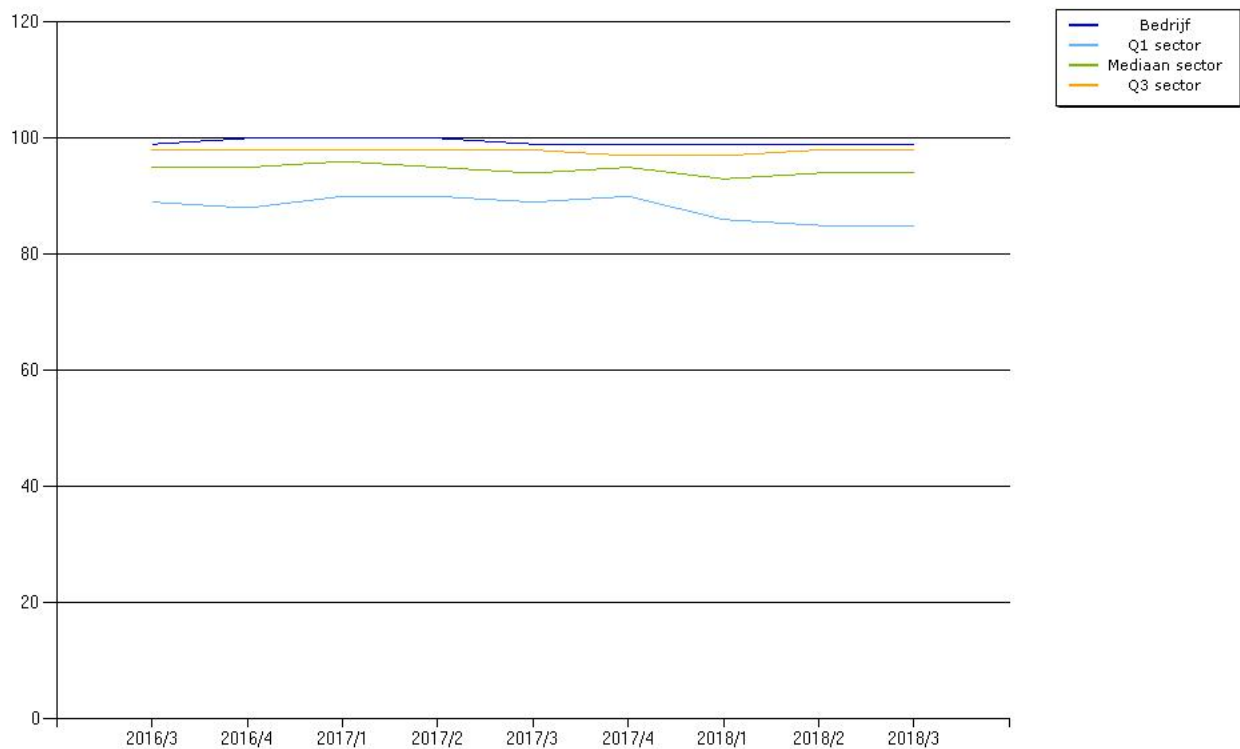

De zakenwereld is ook benieuwd naar uw ervaringen. Signaleer zwakke betalingen, maar beloon ook de goede betalers. Werk daarom mee aan ons uitwisselingsprogramma. In ruil krijgt u een commerciële tegemoetkoming. Voor meer info, [KLIK HIER](#)

Gegevens uit de jaarrekeningen

Het bedrijf publiceert een jaarrekening waarbij de omzet niet wordt vermeld. Hierdoor kan noch het aantal dagen klantenkrediet noch het aantal dagen leverancierskrediet worden bepaald.  
 Binnen de sector ligt het gemiddelde aantal dagen klantenkrediet op 59 dagen en het aantal dagen leverancierskrediet op 74 dagen.

**Protesten** Geen gereleveerd

**Incassodossiers** Geen gereleveerd

TOELICHTING JAARREKENING VERVALLEN SCHULDEN (EUR)	RSZ		FISCALE BESTUREN	
30/09/2017	geen		geen	
30/09/2016	geen		geen	
30/09/2015	geen		geen	

**Dagvaarding RSZ** Geen gereleveerd  
**Dagvaarding(en) Fonds voor Bestaanszekerheid** Geen gereleveerd sinds 3/1999  
**Dagvaarding(en) Sociaal Verzekeringsfonds voor Zelfstandigen** Geen gereleveerd sinds 3/1999

## FiTo®-meter

De FiTo® - score wordt bekomen door het bedrijf over verschillende boekjaren en op basis van percentielen te positioneren binnen de groepering van alle ondernemingen en binnen de PU of DE-sector, telkens in dezelfde grootteklasse (grote ondernemingen met een volledig schema, kleine ondernemingen met een verkort schema en ondernemingen zonder personeel).

De sectorale groepering is de PU/DE-indeling, opgesteld door de Nationale Bank van België op basis van de Nacebelcodes.

De FiTo® - meter is, zonder verdere aansprakelijkheid, gebaseerd op onderzoek uitgevoerd door de Universiteit Gent en de Vlerick Leuven Gent Management School o.l.v. Prof. Dr. Hubert Ooghe en wordt door Graydon Belgium NV toegepast in het kader van een exclusiviteitsovereenkomst.

De gebruikte methodes zijn theoretisch verantwoord en empirisch gevalideerd. Voor predictieve doeleinden moeten de resultaten voorzichtig geïnterpreteerd worden, rekening houdend met de beperkingen van de methodes en van de gegevens.

## FiTo®-meter Algemene positionering

Positionering tegenover alle ondernemingen die een verkort schema neerleggen

	2017		2016		2015	
	Ratiowaarde	Percentiel	Ratiowaarde	Percentiel	Ratiowaarde	Percentiel
Bruto toegevoegde waarde/personeelskosten	178,09%	52	189,22%	56	228,69%	66
Nettorentabiliteit van de bedrijfsactiva voor belastingen	31,29%	84	39,07%	88	45,00%	91
Nettorentabiliteit van het eigen vermogen na belastingen	26,75%	76	31,10%	80	48,34%	89
Graad van zelffinanciering	57,47%	92	54,14%	90	58,25%	93
Graad van financiële onafhankelijkheid	59,38%	78	56,63%	76	62,21%	81
Korte termijn financiële schuldgraad	-	100	-	100	-	100
Dekking van het vreemd vermogen door de cashflow	64,63%	90	62,72%	89	108,68%	97
Nettokasratio	73,28%	87	75,44%	88	42,94%	67
FiTo®-score	0,6394	88	0,6431	89	0,6604	95

- = ratio onberekenbaar

Op basis van de meest recente jaarrekening behoort deze onderneming met 88 % tot de beste van de actieve ondernemingen. Deze ondernemingen zijn zeer succesvol. Slechts 12 % van de actieve ondernemingen scoren nog beter.



## FiTo®-kompas

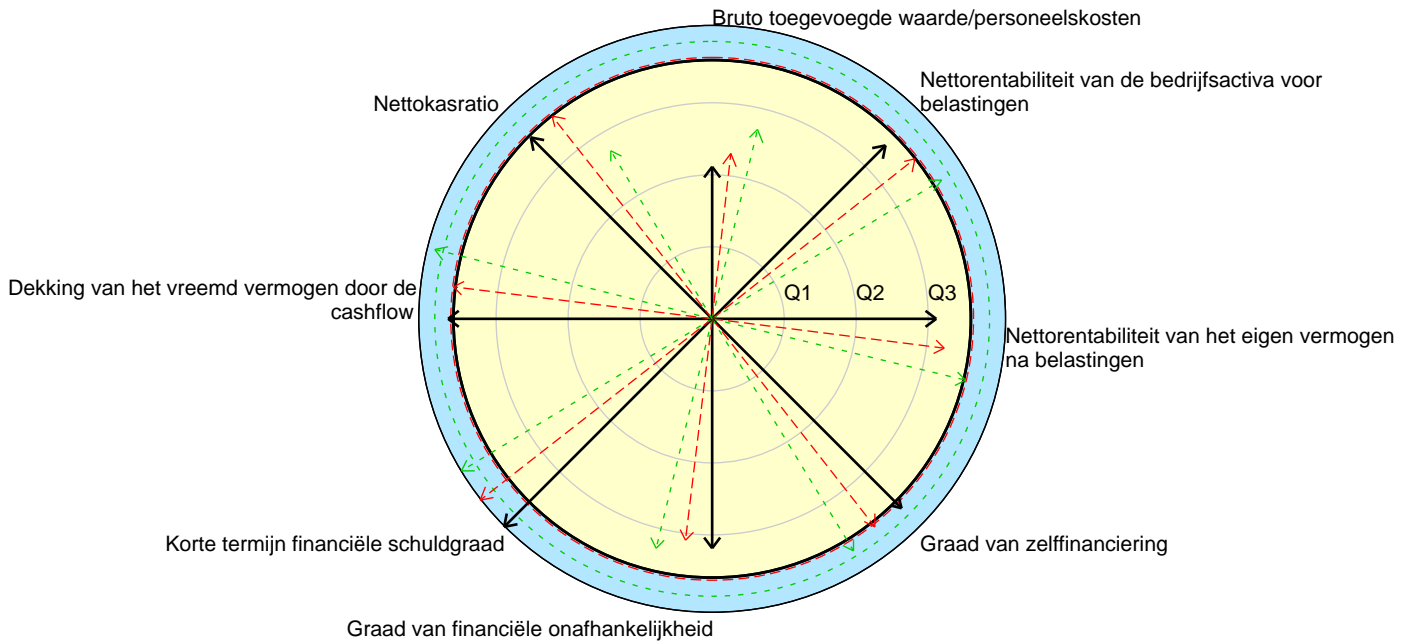

— 2017  
 - - - 2016  
 - - - 2015

Q1 = eerste kwartiel  
 Q2 = mediaan  
 Q3 = derde kwartiel

## FiTo®-evolutie

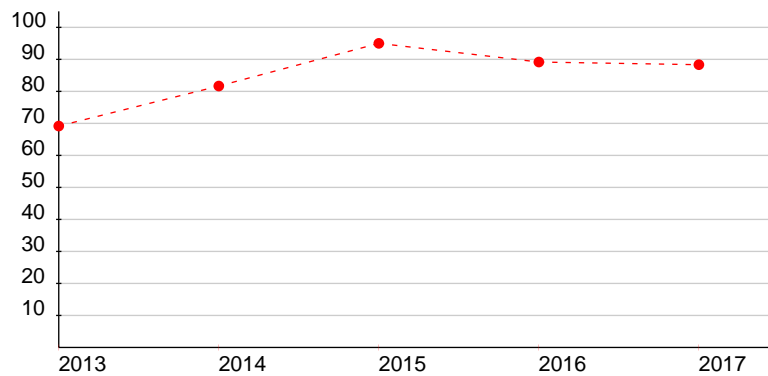

## FiTo®-meter Sectorale positionering

### Sector : PU-2312 Chemische industrie

Positionering tegenover alle ondernemingen in de sector PU-2312 die een verkort schema neerleggen

	2017		2016		2015	
	Ratiowaarde	Percentiel	Ratiowaarde	Percentiel	Ratiowaarde	Percentiel
Bruto toegevoegde waarde/personeelskosten	178,09%	55	189,22%	60	228,69%	73
Nettorentabiliteit van de bedrijfsactiva voor belastingen	31,29%	86	39,07%	92	45,00%	95
Nettorentabiliteit van het eigen vermogen na belastingen	26,75%	77	31,10%	80	48,34%	88
Graad van zelffinanciering	57,47%	93	54,14%	90	58,25%	91
Graad van financiële onafhankelijkheid	59,38%	79	56,63%	75	62,21%	80
Korte termijn financiële schuldgraad	-	100	-	100	-	100
Dekking van het vreemd vermogen door de cashflow	64,63%	88	62,72%	87	108,68%	95
Nettokasratio	73,28%	93	75,44%	94	42,94%	78
FiTo®-score	0,6394	88	0,6431	90	0,6604	95

- = ratio onberekenbaar

De sectorale positionering leidt tot resultaten die gelijk zijn aan die van de algemene positionering.

Met een score van 88 behoort de onderneming tot de beste van de actieve ondernemingen uit de sector PU-2312.

Deze ondernemingen zijn succesvol. Slechts 12 % van de actieve ondernemingen scoren nog beter.



## FiTo®-kompas

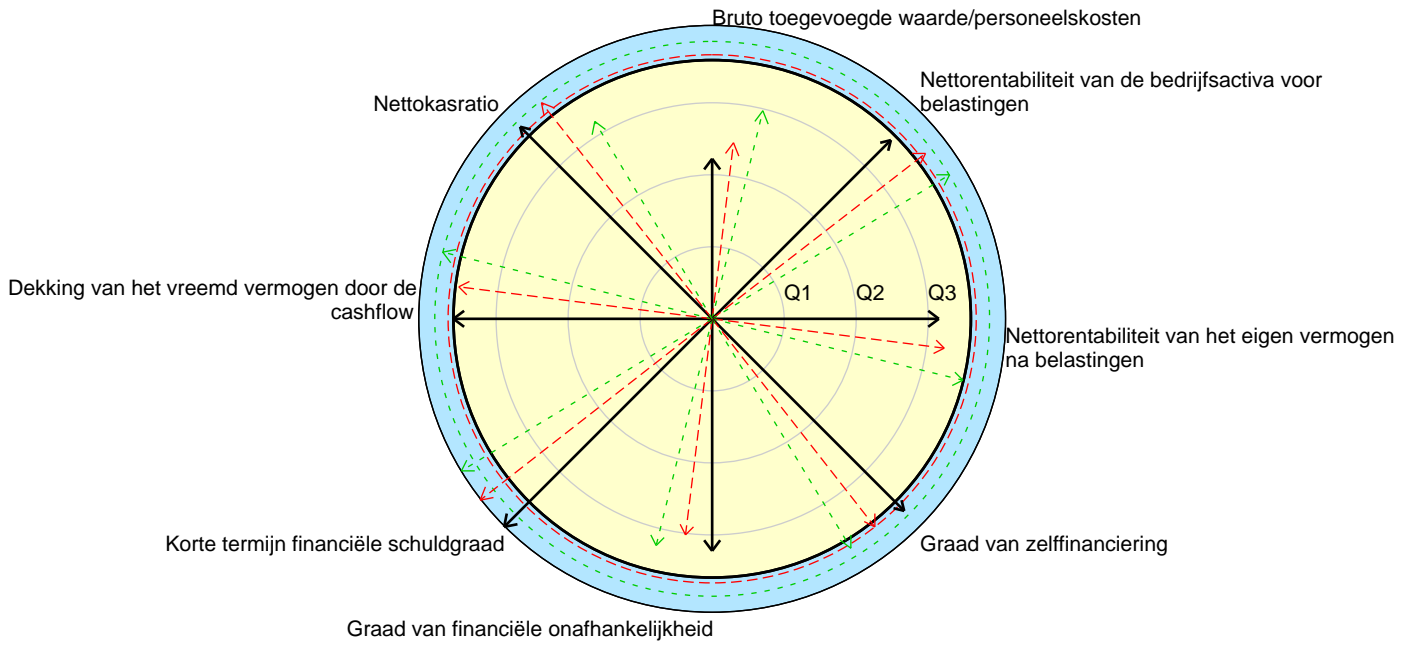

— 2017  
 - - - 2016  
 - - - 2015

Q1 = eerste kwartiel  
 Q2 = mediaan  
 Q3 = derde kwartiel

## FiTo®-evolutie

