

อาคาร

02:48|03:48

วารสารสถาปัตยกรรมของสมาคมสถาปนิกสยาม ในพระบรมราชูปถัมภ์
The Architectural Journal of The Association of Siamese Architects
Under Royal Patronage



บ้านโรยรชบุทก

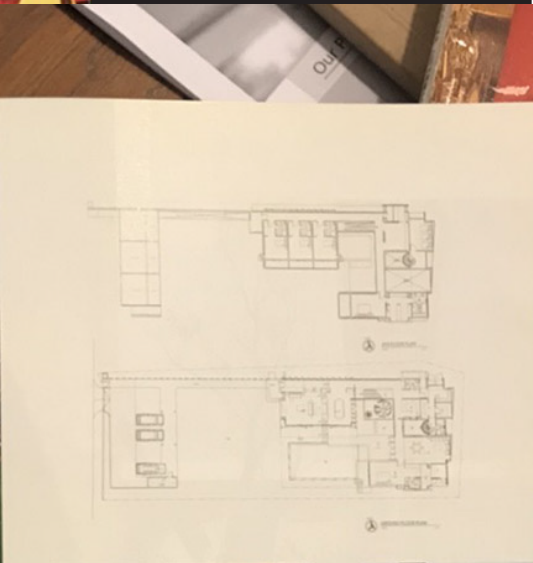

ในส่วนนี้ และการเชื่อมต่อ
และภายใน การออกแบบยัง
ทำให้อาคารมีประโยชน์
ใช้ต่อเป็นระยะเวลา 2 ด้าน
และสามารถใช้ร่วมกันได้ โดย
พื้นที่ 2 ยุคคือ ถูกออกแบบ
ให้เป็นไปตามหลัก และจะ
ใช้ในด้านนี้ เพื่อให้เชื่อมโยง
ในบริเวณนี้ได้และสร้าง
เข้ามาในเบื้องต้น การออกแบบ
และการเชื่อมต่อขึ้นได้แก่
องค์ประกอบ เป็นส่วนอื่น
สถาปัตย์ เนื่องจากการความ
เป็นที่ยั่งยืน อันเป็นเพราะ
ระบบ RECYCLE นี้ เพื่อค
สร้าง โดยนำพื้นที่มาการ
มาใช้ใหม่ และสร้างพื้นที่ตั้ง
งานและหาพื้นที่ เพื่อลดการ

แนวความคิดในการออกแบบ

จากที่ดินที่มีลักษณะแคบยาว โดยด้านยาวเป็นทิศ
เหนือ - ใต้ ทางด้านแคบเป็นทิศตะวันออก - ตะวันตก
ที่ดินข้างเคียงด้านทิศใต้ มีบ้านสร้างอยู่ด้านหน้า
(ทิศตะวันตก) ส่วนอยู่ด้านหลัง (ทิศตะวันออก) ส่วนที่ดิน
ข้างเคียงด้านทิศเหนือ ด้านหน้า (ทิศตะวันตก) เป็นที่ดิน
ในหมู่บ้าน ซึ่งอาจมีการก่อสร้างบ้านขึ้นได้ ด้านหลัง
(ตะวันออก) ยังคงสภาพเป็นสวนอยู่ด้านหลังของหมู่บ้าน
การวางผังและองค์ประกอบของโครงการ ที่ต้องการความ
เป็นส่วนตัว จึงวางตัวบ้านไว้ด้านหลังของที่ดิน (ทิศตะวัน
ออก) เพื่อไม่ให้ประจันกับบ้านข้างเคียง เกิดความเป็นส่วน
ตัวทั้ง 2 ฝ่าย ทั้งยังหลบไม่ให้บ้านข้างเคียงบังลมที่มาจาก
ทิศใต้อีกด้วย วางที่จอดรถไว้ด้านหน้า ซึ่งตรงกับสวน
บริการของบ้านข้างเคียง ทำทางเดินเท้าเชื่อมเข้าหาตัว
บ้าน โดยผ่านสวนที่กั้นระหว่างตัวบ้านและที่จอดรถ

งานช่าง
เขียนแปลน
สถาปัตย์



04

02:48-03:48
141

